GHS 15

MOVIMENTAZIONE VETRI

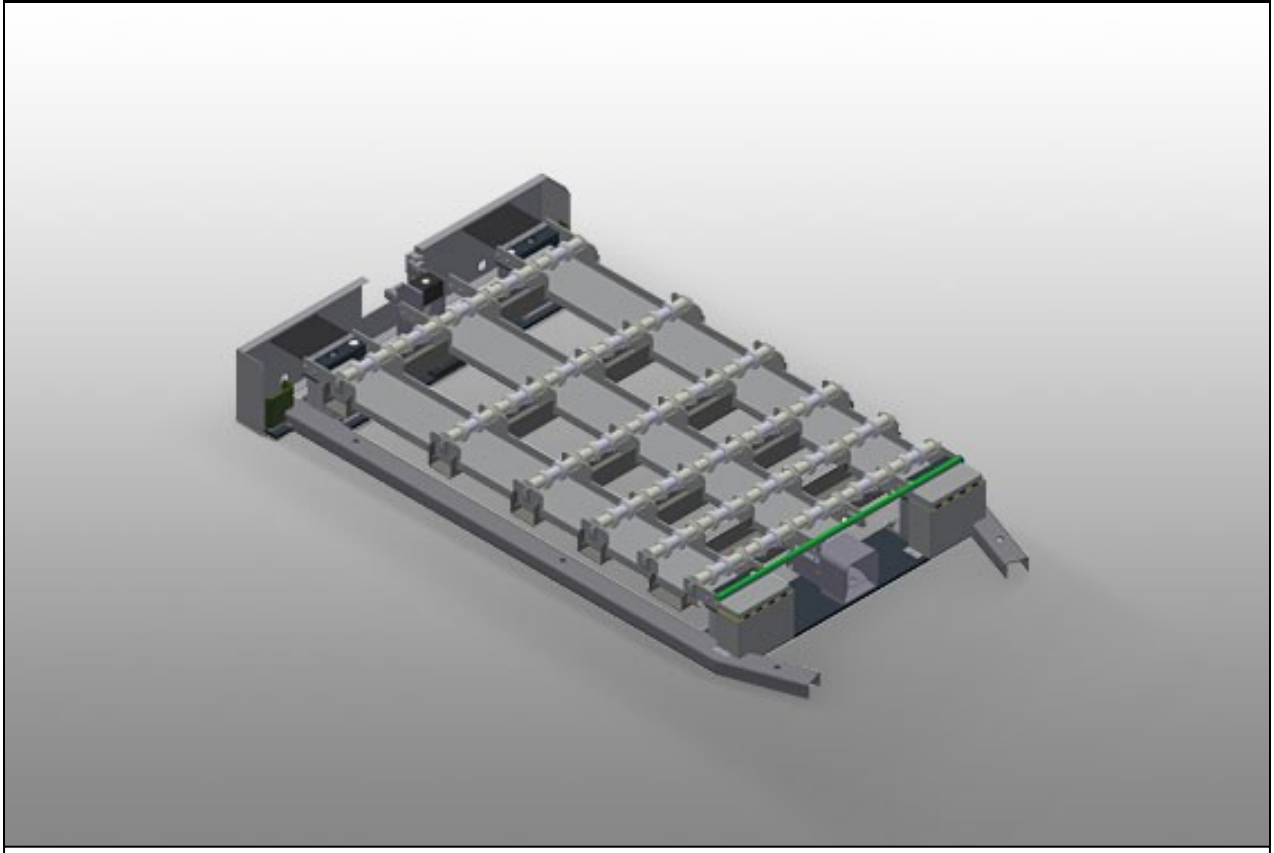

Facile spostamento dei vetri in combinazione con il carrello portavetro GFW 15. Con dispositivo di sollevamento pneumatico, comandabile tramite valvola a pedale, sollevamento massimo = 50 mm. Rulliere inferiori dotate di un totale di 15 x 4 rulli in PVC. Completo di guida di inserimento per il carrello portavetro GFW 15. Dimensioni della base: 2.100 x 1.250 mm.

elumatec AG
Pinacher Straße, 61
75417 Mühlacker
Germany

Tel +49 7041-14-184
sales@elumatec.com
www.elumatec.com

The right to make technical alterations is reserved.

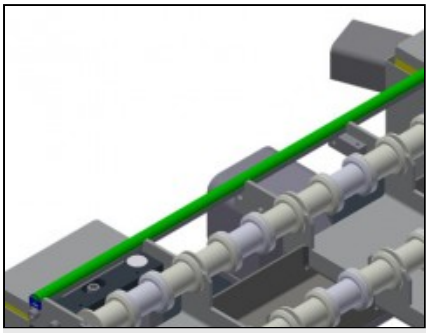

Supporto

Superficie di appoggio orizzontale inferiore con rulli di sollevamento per semplificare le operazioni di carico e scarico

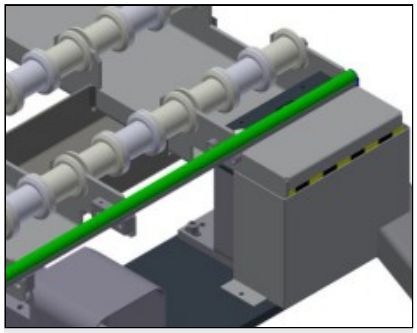

Dispositivo di sollevamento

Con dispositivo di sollevamento pneumatico per caricare i vetri sul carrello portavetro GFW 15, comandabile tramite valvola a pedale, sollevamento massimo = 50 mm

elumatec AG
Pinacher Straße, 61
75417 Mühlacker
Germany

Tel +49 7041-14-184
sales@elumatec.com
www.elumatec.com

The right to make technical alterations is reserved.

GHS 15 / MOVIMENTAZIONE VETRI

CARATTERISTICHE	
Lunghezza (mm)	2.100
Larghezza (mm)	1.250
Altezza (mm)	250
Corsa massima (mm)	50
Peso (kg)	100

Included ● Available ○

elumatec AG
Pinacher Straße, 61
75417 Mühlacker
Germany

Tel +49 7041-14-184
sales@elumatec.com
www.elumatec.com

The right to make technical alterations is reserved.