elumatec

a voilàp company

GHS 15

MANIPULATEURS DE VERRE

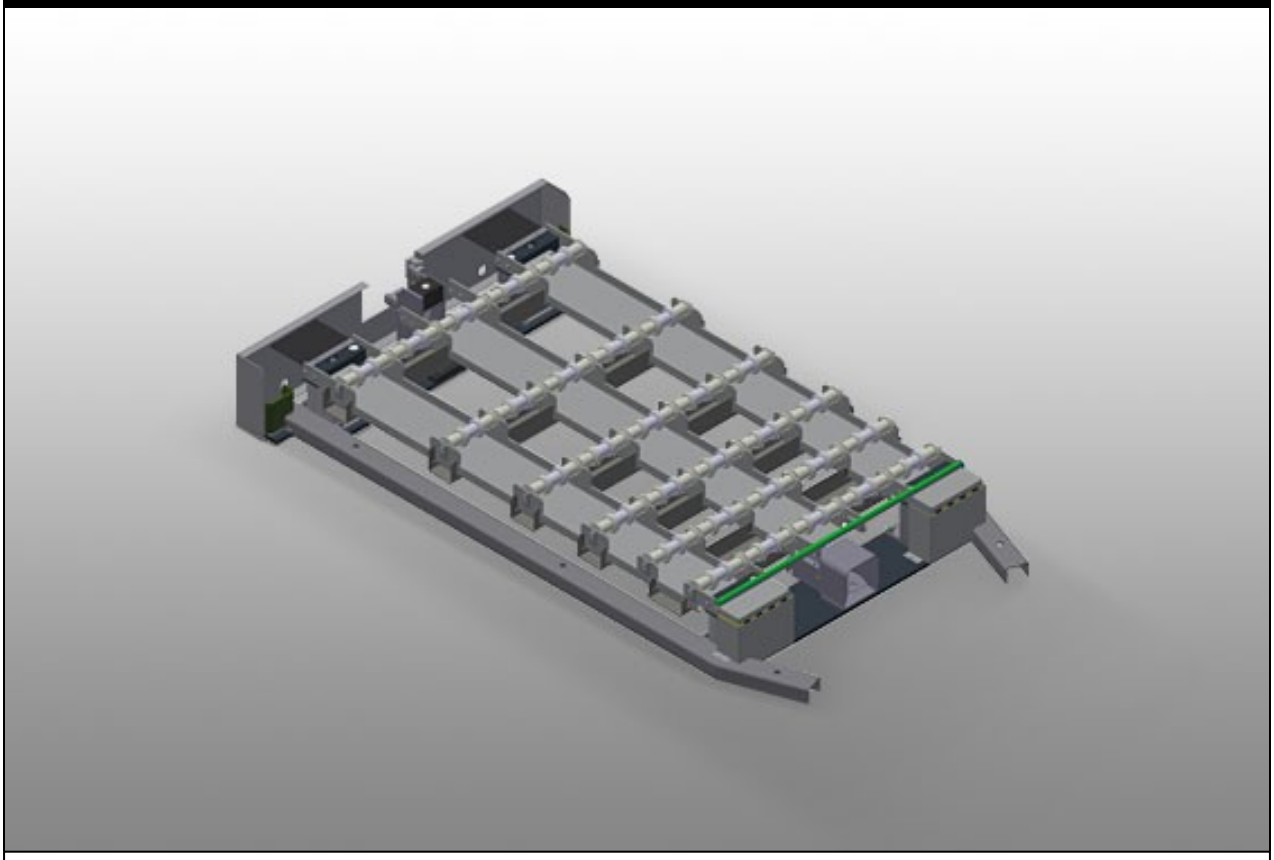

Manipulation simple des vitrages associée au chariot de transport à vitrages GFW 15. Avec dispositif de levage pneumatique, contrôlable à l'aide d'un clapet de pied, course maximum = 50 mm. Transporteurs à roulettes inférieurs équipé d'un total de 15 x 4 roulettes PVC. Complet avec aide à l'entrée pour les chariots de transport à vitrages GFW 15. Dimensions de base : 2.100 x 1.250 mm.

elumatec AG
Pinacher Straße, 61
75417 Mühlacker
Germany

Tel +49 7041-14-184
sales@elumatec.com
www.elumatec.com

The right to make technical alterations is reserved.

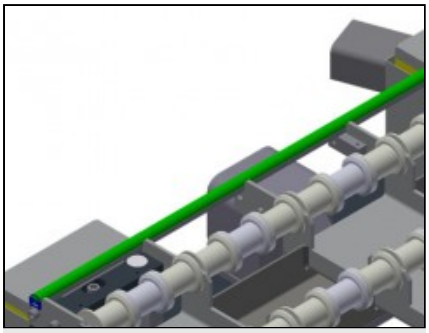

Support

Surface de contact inférieure à roulettes de levage simplifiant le chargement/déchargement

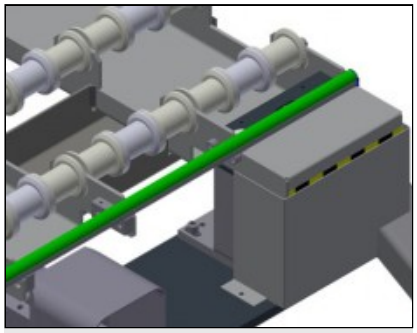

Dispositif de levage

Dispositif de levage pour le transfert des vitrages sur le chariot de transport à vitrages GFW 15, contrôlable à l'aide d'un clapet de pied, course maximum = 50 mm

elumatec AG
Pinacher Straße, 61
75417 Mühlacker
Germany

Tel +49 7041-14-184
sales@elumatec.com
www.elumatec.com

The right to make technical alterations is reserved.

GHS 15 / MANIPULATEURS DE VERRE

CARACTÉRISTIQUES	
Longueur (mm)	2.100
Largeur (mm)	1.250
Hauteur (mm)	250
Course maximale (mm)	50
Poids (kg)	100

Inclus ● Disponible ○

elumatec AG
Pinacher Straße, 61
75417 Mühlacker
Germany

Tel +49 7041-14-184
sales@elumatec.com
www.elumatec.com

The right to make technical alterations is reserved.