



PWW

Carros de transporte de perfiles



Carro de perfiles para el almacenamiento y transporte horizontal de perfiles. Construcción estable de acero. Transporte horizontal de perfiles. Fácil transporte de materias primas de perfiles y perfiles cortados a medida. Los brazos de soporte están recubiertos de goma. Carro de perfiles con soportes de perfiles en ambos lados. Seis soportes por montante.

PWW 1000: Un apoyo central. Cuatro ruedas de dirección, dos de ellas con freno de retención.

PWW 2000: Dos apoyos centrales. Cuatro ruedas de dirección, dos de ellas con freno de retención.

PWW 4000: Tres montantes centrales. Seis ruedas, dos de ellas con freno de fijación.

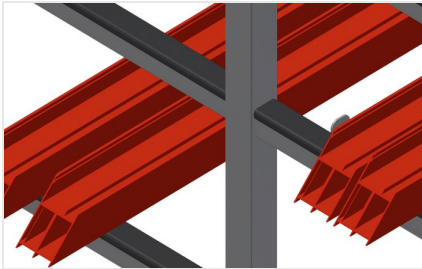

Sencilla carga y descarga

Rápido acceso gracias al claro almacenamiento

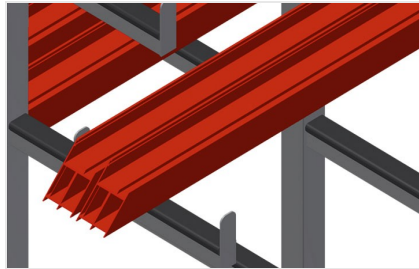

Brazos de soporte

Brazos de soporte con revestimiento de goma, apoyo central ajustable

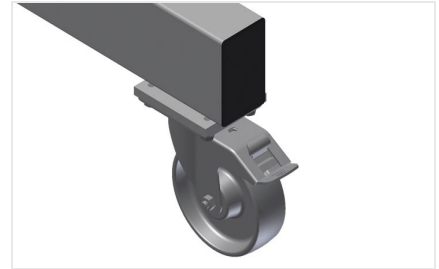

Ruedas de dirección

Cuatro ruedas de dirección, dos de ellas con freno de retención, ofrecen una gran movilidad y una manipulación fácil y segura



Apoyo central individual PWW 1000 / PWW 2000

Apoyo central adicional



MODELOS

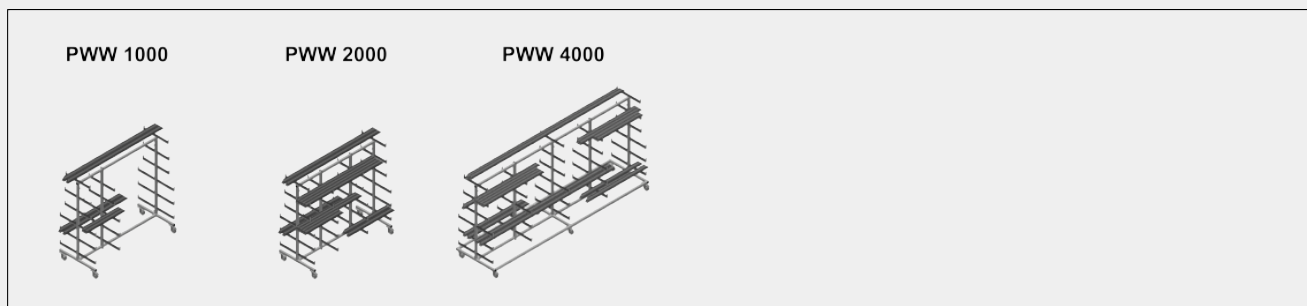

DIMENSIÓN Y PESO

PWW 1000 / PWW 2000 / PWW 4000

| | |
|---------------|-----------------------|
| Longitud (mm) | 1.625 / 2.000 / 4.000 |
| Ancho (mm) | 900 / 900 / 1.000 |
| Altura (mm) | 1.960 |
| Peso (kg) | 60 / 75 / 130 |

CAPACIDAD DE ALMACENAMIENTO

PWW 1000 / PWW 2000 / PWW 4000

| | |
|---------------------------------------|-----------------|
| Placas de depósito | 11 |
| Ancho interior (mm) | 260 |
| Ancho placa de depósito inferior (mm) | 420 |
| Ancho placa de depósito superior (mm) | 300 |
| Capacidad de carga (kg) | 350 / 350 / 500 |



CARACTERÍSTICAS

PWW 1000 / PWW 2000 / PWW 4000

| | |
|---------------------------------------|-----------|
| Montante central | 1 / 2 / 3 |
| Ruedas giratorias | 4 / 4 / 6 |
| Ruedas giratorias con tope de bloqueo | 2 |
| Diámetro de ruedas giratorias (mm) | 125 |

PWW 1000 / PWW 2000

| | |
|-----------------------------|-----------------------|
| Montante central individual | <input type="radio"/> |
|-----------------------------|-----------------------|

Incluido ● Disponible ○