



DT

Mesas giratorias



Mesa giratoria para todos los trabajos en marcos y hojas. Construcción estable de acero. Mesa de trabajo giratoria. Mesa de trabajo versátil para todas las aplicaciones, por ejemplo, para tareas de montaje, como mesa de trabajo para la inserción de juntas, para el procesamiento posterior de artículos de producción especiales, para el montaje de herrajes así como para el montaje final. Cuatro brazos de soporte extraíbles de ajuste continuo. Los brazos de soporte están recubiertos de goma. La superficie de la mesa puede girar 360° y bloquearse mediante un pedal. Con práctica bandeja de almacenamiento y práctica bandeja de herramientas.



Superficie de apoyo

Brazos de soporte recubiertos con perfil de goma

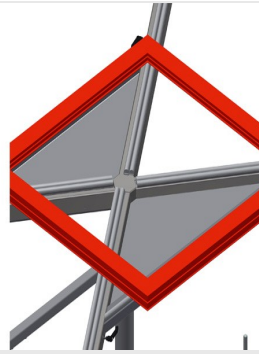

Soporte

Bandeja práctica para accesorios pequeños, herrajes y tornillos



Porta-herramientas

Soporte para herramientas neumáticas y eléctricas



Brazo de soporte

Cuatro brazos de soporte orientables y extraíbles de forma continua



Freno de pedal

Superficie de mesa giratoria en 360° y freno de pedal para bloquear el movimiento giratorio

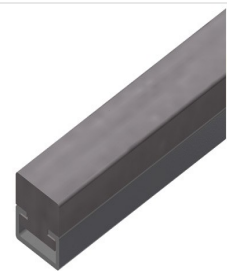

Liston de fieltro

Liston de fieltro para DT 1000 (carpintería)



MODELOS

DT 1000



DIMENSIÓN Y PESO

Longitud (mm)	<input type="radio"/>
Altura (mm)	<input type="radio"/>
Peso (kg)	<input type="radio"/>

SUPERFICIE DE APOYO

Superficie de apoyo para herramientas y accesorios	<input checked="" type="radio"/>
Brazos de soporte recubiertos de goma	<input checked="" type="radio"/>
Superficie de fieltro	<input type="radio"/>

Incluido ● Disponible ○