elumatec

a voilàp company

GLW

TRANSPORTWAGEN

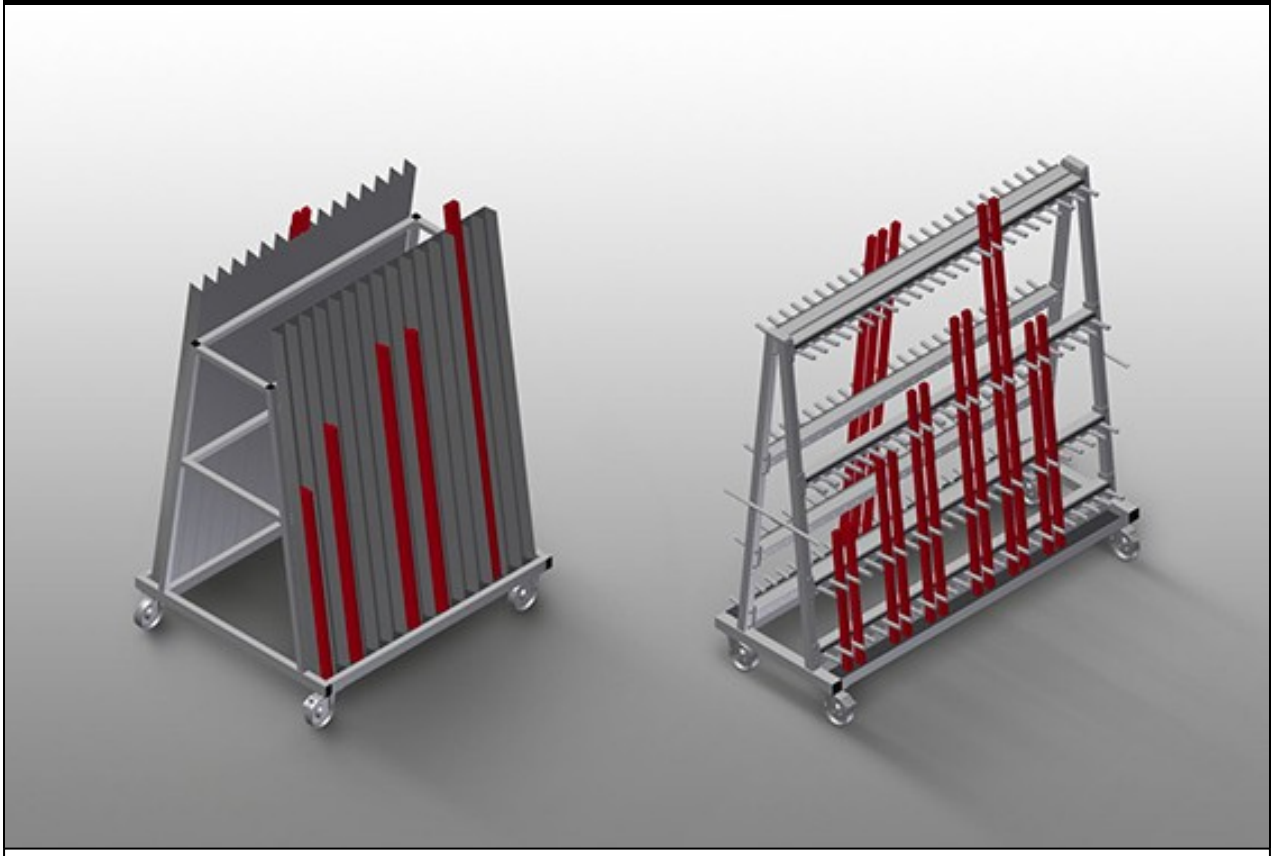

Doppelseitiger Profilwagen für die senkrechte Lagerung und den Transport von Glasleisten. Schneller Zugriff auf die vorsortierten Glasleisten. Stabile Stahlkonstruktion.
GLW 30: Glasleistenwagen mit 30 Fächern. 15 Fächer pro Seite. Auflage unten mit Gummi belegt. Vier Lenkrollen, davon zwei mit Feststellbremse.
GLW 48: Vier Sortierkämme mit fester Unterteilung. Fachteiler mit Schutzschlauch bezogen. Untere Auflage mit Schutzgummi belegt. Rückseitige Anlage mit Gummileisten. 24 Fächer je Seite. Transportbügel beidseitig. Vier Lenkrollen, davon zwei mit Feststellbremse.

elumatec AG
Pinacher Straße, 61
75417 Mühlacker
Germany

Tel +49 7041-14-184
sales@elumatec.com
www.elumatec.com

The right to make technical alterations is reserved.

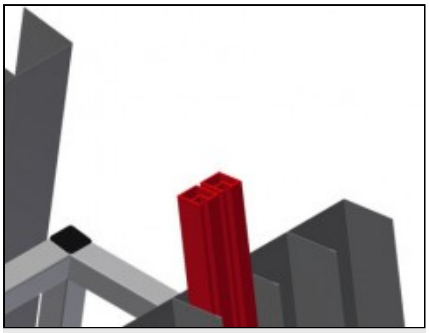

Fächer GLW 30

15 Fächer pro Seite,30 Fächer insgesamt. Fachbreite 75 mm,Fachtiefe 65 mm,Höhe Anlageteil 1.500 mm,Anlageschräge 8°

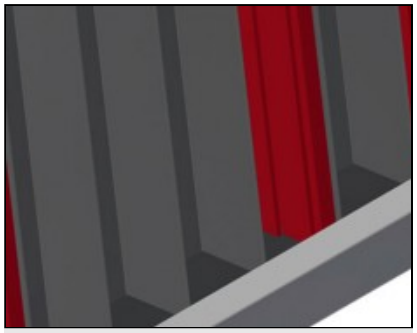

Auflage unten GLW 30

Auflage unten mit Gummi belegt

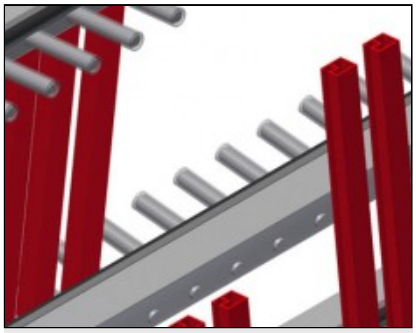

Fachteiler mit Kunststoffschutz GLW 48

Sämtliche Auflageflächen weisen einen rutschfesten PVC-Überzug auf,hiermit wird eine Beschädigung der Oberfläche bei der Lagerung vermieden

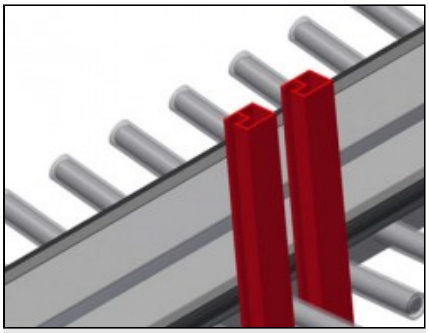

Anlage mit Gummileiste GLW 48

Anlagefläche mit Gummileiste bezogen,schützt das Profil vor Beschädigungen

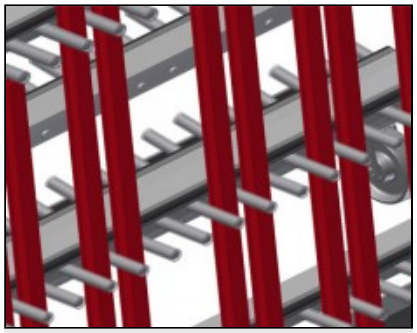

Auflage mit Schutzgummi GLW 48

Untere Auflagefläche mit Gummi belegt,schützt das Profil vor Beschädigungen

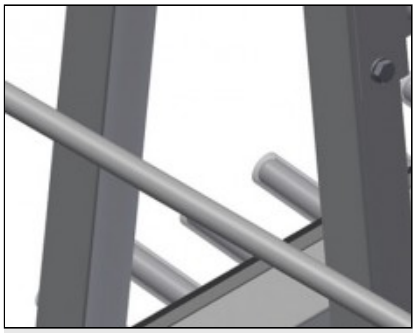

Transportbügel GLW 48

Transportbügel beidseitig zum Verfahren

elumatec AG
Pinacher Straße, 61
75417 Mühlacker
Germany

Tel +49 7041-14-184
sales@elumatec.com
www.elumatec.com

The right to make technical alterations is reserved.

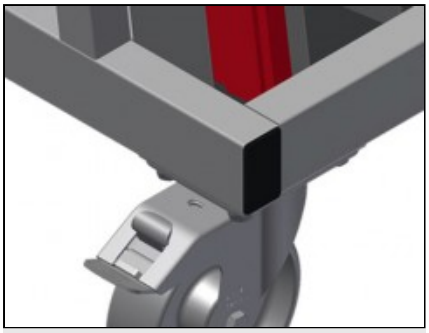

Lenkrollen

Vier Lenkrollen,davon zwei mit Feststellbremse,bieten hohe Beweglichkeit und leichte,sichere Handhabung

elumatec AG
Pinacher Straße, 61
75417 Mühlacker
Germany

Tel +49 7041-14-184
sales@elumatec.com
www.elumatec.com

The right to make technical alterations is reserved.

GLW / TRANSPORTWAGEN

MODELLE

GLW 30

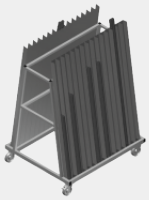

GLW 48



ABMESSUNGEN UND GEWICHT

GLW 30 / GLW 48	
Länge (mm)	1.185 / 1.620
Breite (mm)	1.000 / 650
Höhe (mm)	1.660 / 1.640
Gewicht (kg)	80 / 120

EINLAGERUNGSVERMÖGEN

GLW 30 / GLW 48	
Fächer	30 / 48
Fächer pro Seite	15 / 24
Fachbreite (mm)	75 / 40
Fachtiefe (mm)	65 / 90
Tragkraft (kg)	350 / 400
GLW 48	
Fachteiler	8
Anlagehöhe (mm)	1.400

EIGENSCHAFTEN

Lenkrollen	4
Lenkrollen mit Feststellbremse	2
Laufrollendurchmesser (mm)	125
GLW 48	
Sortierkämme mit fester Unterteilung	4

Enthalten ● Verfügbar ○

elumatec AG
Pinacher Straße, 61
75417 Mühlacker
Germany

Tel +49 7041-14-184
sales@elumatec.com
www.elumatec.com

The right to make technical alterations is reserved.