

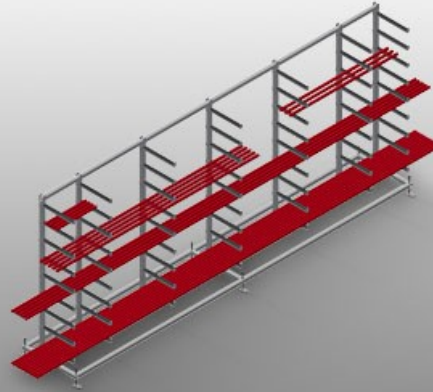

GLR

Sistemas de estanterías



Estable construcción en acero. Estantería para junquillos de cristales para el almacenamiento horizontal de junquillos de aluminio y de plástico. Ideal para almacenar y clasificar junquillos para cristales, por ejemplo, delante de la tronzadora de junquillos. Siete brazos de soporte distribuidos a lo largo de la estantería. Cuatro brazos centrales ajustables. Nueve brazos de soporte libremente ajustables lo que permite una separación variable de los brazos. Brazos de soporte con revestimiento de goma. Rápido acceso gracias al claro almacenamiento.



Brazos de soporte

Brazos de soporte con revestimiento de goma. Apoyo central ajustable. Brazos de soporte libremente ajustables lo que permite una separación variable de los brazos.

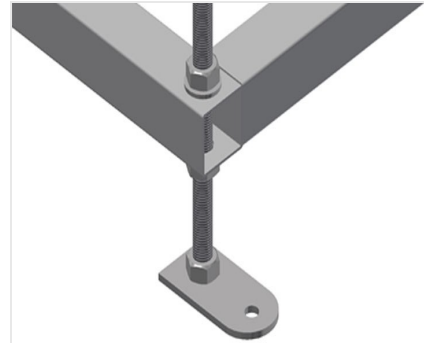

Pata articulada

Altura de trabajo regulable a través de las patas de ajuste



MODELOS

GLR 5000



DIMENSIÓN Y PESO

Longitud (mm)	<input type="radio"/>
Ancho (mm)	<input type="radio"/>
Altura (mm)	<input type="radio"/>
Peso (kg)	<input type="radio"/>

CAPACIDAD DE ALMACENAMIENTO

Placas de depósito	<input type="radio"/>
Soportes centrales regulables	<input type="radio"/>
Profundidad compartimento (mm)	<input type="radio"/>
Ancho interior (mm)	<input type="radio"/>
Capacidad de carga (kg)	<input type="radio"/>

Incluido ● Disponible ○