

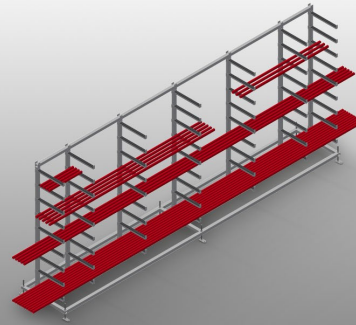

### GLR5000

#### Sistemas de estanterías



- Estable construcción en acero
- Estantería para junquillos de cristales para el almacenamiento horizontal de junquillos de aluminio y de plástico
- Ideal para almacenar y clasificar junquillos para cristales, por ejemplo, delante de la tronzadora de junquillos
- Siete brazos de soporte distribuidos a lo largo de la estantería
- Cuatro brazos centrales ajustables
- Nueve brazos de soporte libremente ajustables lo que permite una separación variable de los brazos
- Brazos de soporte con revestimiento de goma
- Rápido acceso gracias al claro almacenamiento

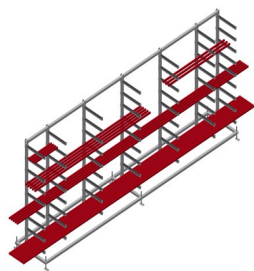

### **Estantería para junquillos de cristales GLR 5000**

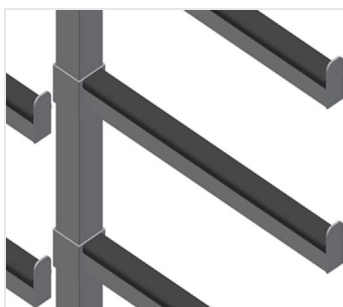

### **Brazos de soporte**

Brazos de soporte con revestimiento de goma. Apoyo central ajustable. Brazos de soporte libremente ajustables lo que permite una separación variable de los brazos.

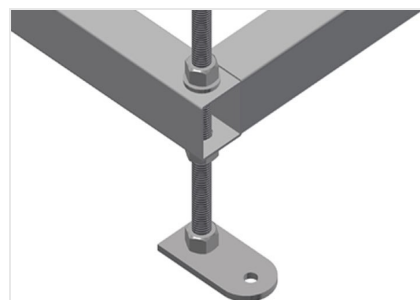

### **Pata articulada**

Altura de trabajo regulable a través de las patas de ajuste



### GLR 5000 / SISTEMAS DE ESTANTERÍAS

---

- Longitud: 5.000 mm
- Anchura: 800 mm
- Altura: 2.200 mm
- Nueve soportes
- Profundidad de compartimento: 450 mm
- Vano: 185 mm
- Peso: 200 kg
- Capacidad de carga: 630 kg